ISO 9001 ATEJA® INTERIOR FABRIC INTERNATIONAL STANDARD IATF 16949 ISO 14001
www.ateja.co.id
SOECHI GROUP 士志集團
新加坡高記 SINGAPORE KOO KEE RESTAURANT SINGAPORE • CHINA • INDONESIA

Hadiri Perayaan Natal, Gubernur Khofifah Ingin Seluruh Umat Beragama Menumbuhkan dan Merawat Sikap Toleransi

Khofifah Indar Parawansa

Jajaran Forkopimda Jawa Timur yang menghadiri perayaan Natal 2021.

Suasana perayaan Natal 2021 di Mapolda Jatim.

Bakti sosial ke sejumlah panti asuhan.

Kegiatan donor darah TNI Polri dan ASN.

SURABAYA (IM) - Gubernur Jawa Timur Khofifah Indar Parawansa meminta seluruh warga Jawa Timur untuk merawat dan menumbuhkan sikap toleransi. Hal ini sebagai wujud menjaga persatuan di tengah pluralisme dan keberagaman di Tanah Air.

Hal tersebut disampaikan, saat menghadiri Perayaan Natal 2021 bersama TNI - Polri, ASN dan Masyarakat, di gedung Mahameru Polda Jatim, Jumat (14/1) malam.

Menurut Khofifah, semua umat beragama harus mengedepankan tiga hal, yakni saling mengerti, saling menghargai dan saling percaya.

"Ketiga hal tersebut, harus terus dibangun. Guna memberikan kesejukan pada masyarakat. Sebagai umat beragama, kita harus mensyukuri berbagai perbedaan. Serta membangun cinta kasih dan harmoni, diantara umat beragama," ujarnya.

"Kegiatan ini menjadi salah satu bukti, tingginya upaya kita dalam membangun persaudaraan antar umat beragama di Jawa Timur. Kita jadikan kegiatan ini sebagai momentum untuk membangun. Sekaligus memberi penguatan persaudaraan dengan tulus ikhlas," imbuhnya.

"Persaudaraan dengan tulus ikhlas ini saya yakin akan menjadi perekat ibu pertiwi Negara Kesatuan Republik Indonesia," pungkasnya.

Sementara itu Ps. Phillips Mantofa dalam khotbahnya menyampaikan bahwa umat manusia senantiasa harus membangun cinta kasih diantara sesama.

"Dengan memiliki modal cinta dan persaudaraan diantara sesama. Kita tidak akan mudah dimasuki hal-hal negatif. Yang tentunya, dapat memecah persaudaraan antar umat beragama. Melalui cinta kasih, dapat menciptakan kerukunan dan persatuan antar umat beragama," ujarnya.

"Kami ucapkan juga rasa terima kasih, pada TNI, Polri dan seluruh elemen masyarakat. Yang telah menjaga keamanan, kerukunan dan persatuan. Hingga perayaan Natal 2021 dan Tahun Baru 2022, berjalan aman dan kondusif," ungkapnya.

Kegiatan ini juga dihadiri Pangdam V Brawijaya Mayjend TNI Nurchahyanto, Kapolda Jatim Irjen Pol Nico Afinta, Wakapolda Jatim Brigjend Pol Slamet Hadi, Dankodikopsla Laksma Oktavianus Budi, Kapoksahli Koarmada II Laksamana Eko, Kasgartap III Surabaya Brigjen TNI (Mar) Much Sulchan, dan sejumlah kepala OPD di lingkungan Pemprov Jatim.

Sebelumnya, perayaan Natal 2021 yang mengambil tema "Melalui Natal 2021 Kita Wujudkan Cinta Kasih Kristus Melalui Persaudaraan yang Tulus Ikhlas dalam Menjalankan Tugas" ini, juga digelar sejumlah kegiatan.

Di antaranya adalah bhakti sosial ke sejumlah panti asuhan, serta pelaksanaan donor darah gabungan TNI, Polri dan ASN. ● **anto tze**

Ketum INTI Teddy Sugianto Sambut Hangat Peluncuran Buku Baru Penulis Tionghoa

Berfoto bersama seusai Nancy Wijaya membagikan buku terbarunya.

KA-KI: Du Hua Shui, Lin Qiu Rong, Li Li, Prof Xiao Xiangzhong, Nancy Wijaya, Zhu Chen Xiu Li dan Wanda Wangijaya.

Bambang Suryono memberikan penjelasan mengenai buku baru.

JAKARTA (IM) - PINTI, Perpetin dan Harian Xin Bao Indonesia, Sabtu (8/1) lalu meluncurkan delapan buku baru di kantor secretariat Yayasan Kesejahteraan Nasional Sunter Jakarta. Sekaligus menyambut datangnya era baru dan tahun baru.

Ketua Umum Perhimpunan INTI (Indonesia Tionghoa) Teddy Sugianto khusus hadir dalam pertemuan tersebut.

Dia juga menyampaikan ucapan selamat kepada salah satu pendiri Perhimpunan INTI Nancy Wijaya yang menerbitkan kumpulan sastra dan tujuh orang lainnya yang menerbitkan buku baru.

Dia juga mengucapkan selamat Tahun Baru kepada semua pihak. Sekaligus menyambut tahun baru dengan optimisme dan keyakinan serta berpartisipasi dalam pembangunan ekonomi Indonesia.

Teddy Sugianto secara khusus menekankan perkembangan besar dan makna positif dari integrasi orang Tionghoa ke dalam masyarakat luas.

Dia berharap agar kelompok etnis Tionghoa di seluruh Indonesia tetap teguh berintegrasi ke dalam masyarakat luas.

Bersatu padu mengatasi pandemi Covid-19 serta bahu membahu membangun Indonesia baru yang sejahtera dan maju.

Sedangkan Nancy Wijaya dalam konferensi pers menjelaskan kumpulan karya sastranya adalah sebagian artikel atau catatan kegiatan yang telah diikutinya selama 30 tahun terakhir.

Selain itu juga merupakan ikhtisar dari pengalaman belajar dari kecil hingga saat ini.

Buku baru yang diluncurkan akan dikirimkan kepada 20 kelompok komunitas Tionghoa terkait.

"Saya ingin mengucapkan terima kasih yang tulus kepada para guru, teman sekelas, rekan alumni dan para sahabat. Terima kasih atas segala bimbingan yang diberikan guru. Juga terima kasih atas dukungan dan motivasi yang diberikan para sahabat dan kerabat selama ini," ujar Nancy Wijaya.

Pemimpin Redaksi Indonesia Harian Xin Bao Indonesia Bambang Suryono secara singkat menjelaskan delapan penulis dan buku terbarunya, yaitu: (1) Buku "Memimpin Gerakan Perempuan, Keharmonisan Antar Kelompok Etnis dan Kebajikan Mengatur Dunia" Kumpulan Karya Sastra Nancy Wijaya. Buku ini dibagi menjadi enam bab dan bertebal 500 halaman dengan banyak gambar berwarna serta konten yang kaya dan penuh warna.

(2) Buku "Mimpi Kehidupan" karya Ketua Perpetin Jabar Gao Ying. Buku ini dibagi menjadi empat bagian. Prosa, puisi, interpretasi "rumput liar" Lu Xun dan lainnya serta komentar. Gao Ying berusia lebih dari 80 tahun dan kesulitan beraktivitas sehingga tidak dapat menghadiri konferensi pers secara langsung.

(3) Buku "Traveling the Four Seas" Sebuah buku baru dari penulis senior Jawa Timur Wu Kai Sen. Sebuah catatan perjalanan yang luar biasa di Asia, Australia, Selandia Baru, Eropa Utara dan Amerika Utara. Sayangnya, Wu Kai Sen sedang memeriksakan kesehatannya di Singapura sehingga tidak dapat menghadiri acara tersebut.

(4) Buku "The Journey to the Thousand Islands Begins Under the Mirror" sebuah buku baru karya Kepala Reporter CCTV di Indonesia Jia Jianjing.

(5) Buku "A Humorous Life" karya seorang penulis baru di Jakarta Wang Weihao. SMP nya ditutup. Dia lalu belajar mandiri dan berjuang keras sepanjang hidupnya. Akhirnya dia menerbitkan dua buah buku kumpulan foto dan buku yang baru diterbitkan "Humorous Life ". Dia menghadapi hidup dengan sikap optimis sekaligus mengatasi kesulitan. Sebuah buku yang patut dipelajari oleh generasi muda Tionghoa Indonesia.

(6) Buku "Dunia Bicara Hanchuan" kumpulan karangan karya penulis senior Hanchuan. Sebuah buku yang merupakan kumpulan tulisan mengenai Hanchuan yang ditulis oleh rekan penulis asal Indonesia, Singapura, Malaysia, ASEAN dan Tiongkok.

(7) Buku "Maju Terus Melewati Kesulitan. Pujian Kehidupan" karya Pemimpin Redaksi Indonesia Harian Xin Bao Indonesia Bambang Suryono. Buku ini menjelaskan pasang surut dan karya besar lebih dari 40 penulis Tionghoa Indonesia, penulis keturunan Tionghoa serta penulis yang kembali ke Tiongkok.

(8) Buku "Kumpulan Karya Di Ou" Karya mantan Ketua Eksekutif Perpetin Di Ou. ● **idn/din**

Cover buku baru yang diluncurkan.

Sinar Mas Land Bersama Pemprov Kepri Gelar Vaksinasi Booster untuk Para Pekerja Pariwisata

KI-KA: Maulana (Kepala Bagian Tata Usaha Puskesmas Sambau Batam) bersama Andi (General Manager Montigo Resort), Anddy Fong (General Manager Batam View Nongsa Sensation Chairman), Ardiwinata (Kadisbudpar Kota Batam), Buralimar (Kadisbudpar Provinsi Kepulauan Riau), dan Steven Japari (Golf Division Head Sinar Mas Land) dalam acara sentra vaksin booster untuk para tenaga kerja pariwisata di kawasan Nongsa Sentation, Nuvasa Bay, Nongsa, Batam, Kamis (13/1).

BATAM (IM) - Sinar Mas Land melalui proyek Nuvasa Bay berkolaborasi dengan Pemerintah Provinsi Kepulauan Riau melalui Kepala Dinas Kebudayaan dan Pariwisata Provinsi Kepulauan Riau dan Pemerintah Kota Batam, serta Kepala Dinas Kebudayaan dan Pariwisata (Disbudpar) Kota Batam, membuka sentra vaksin booster bagi para pekerja pariwisata.

Kawasan Nongsa Sensation dipilih Pemerintah Provinsi Kepulauan Riau untuk menjadi sentra vaksin booster pertama di Batam. Program vaksin booster diselenggarakan pada Kamis (13/1) lalu di Nuvasa Bay, Nongsa, Batam sebagai langkah antisipasi lonjakan kasus Covid-19 khususnya varian baru Omicron, serta dalam rangka persiapan Vaccinated Travel Lane antara Provinsi Kepulauan Riau melalui dua titik destinasi yaitu Nongsa – Batam dan Lagoi – Bintan dengan Negara Singapura serta Malaysia.

Sentra vaksin booster ini ditujukan bagi pekerja pariwisata di kedua destinasi wisata tersebut dengan jumlah peserta vaksinasi sebanyak 500 orang. Para penerima vaksin booster, sebelumnya harus mendapatkan vaksin dosis kedua dengan jangka waktu lebih dari enam bulan. Penerima vaksin tersebut mendapatkan suntikan ketiga berdosis 0.15ml dengan merek Pfizer.

Kepala Dinas Kebudayaan dan Pariwisata Provinsi Kepulauan Riau, Drs Buralimar, M.Si , menyampaikan apresiasi langkah Sinar Mas Land yang bergerak cepat dalam mendukung pemerintah agar para tenaga kerja pariwisata dapat segera mendapatkan akses terhadap vaksin booster. "Vaksin lanjutan tersebut diharapkan dapat mengantisipasi peningkatan penularan Covid-19 di wilayah ini," kata Buralimar.

Pada kesempatan yang sama, Golf Division Head Sinar Mas Land, Steven Japari menjelaskan, program vaksinasi booster ini dilakukan sebagai kontribusi perusahaan bagi kesehatan masyarakat Kota Batam khususnya pekerja pariwisata di tengah masa pandemi Covid-19.

"Pekerja pariwisata yang berada di Nongsa Sensation turut kami prioritaskan agar dapat terus beraktivitas melayani masyarakat dengan optimal. Kesehatan mereka sebagai garda terdepan penggerak ekonomi di sektor pariwisata telah terproteksi sehingga pemulihan ekonomi domestik segera terwujud, tentunya dengan mengikuti protokol kesehatan yang ketat," kata Steven.

Nuvasa Bay merupakan proyek pengembangan kota mandiri terbesar di Batam, milik Sinar Mas Land yang berdiri di atas lahan seluas 228 hektare. Nuvasa Bay dikembangkan menjadi kota mandiri terbesar dan terlengkap di Batam, Kepulauan Riau. Di dalam pengembangannya, Nuvasa Bay membangun berbagai proyek residensial dan komersial yang terintegrasi dengan fasilitas resor, retail, destinasi pariwisata (wahana permainan dan petualangan alam), hotel, lapangan golf 18 holes, dan berlokasi di pinggir pantai. ● **vit**

Tim medis melakukan suntikan vaksin booster kepada tenaga kerja pariwisata.

Tim medis melakukan pemeriksaan kepada calon penerima vaksin booster.

PT. Ajidharma Corporindo
your global chemical partner
POKPHAND
GLOBAL PUTRA INTERNATIONAL GROUP
Modern Group

Djauhari Oratmangun: Generasi Muda *Online Influencer* ASEAN dan Tiongkok Adalah Motor Penggerak Kemajuan

Dubes Indonesia untuk Tiongkok Djauhari Oratmangun.

TOKOH: Dubes Djauhari Oratmangun bersama sejumlah tokoh lainnya dalam *The* 1st ASEAN-China *Online Influencer Conference*.

FUZHOU (IM) - The 1st ASEAN-China Online Influencer Conference dan "Fujian Brands Promotion Tour Along Maritime Silk Road" resmi ditutup Kamis (13/1) lalu di Fuzhou.

Even ini mengusung tema "Mountains, Seas and Blessings. The Wind is Sailing".

Dalam kesempatan tersebut Duta Besar Indonesia untuk Tiongkok Djauhari Oratmangun mengatakan generasi muda Online Influencer di ASEAN dan Tiongkok merupakan penerus bangsa sekaligus motor penggerak utama di balik kemajuan ASEAN dan Tiongkok.

Masa depan perkembangan ekonomi digital Tiongkok-ASEAN diharapkan bisa berkembang di masa mendatang.

Dubes Djauhari meyakini perkembangan digitalisasi merupakan peluang pengembangan utama antara Tiongkok dan ASEAN. The 1st ASEAN-China Online Influencer Conference dapat memainkan peran penting dalam membentuk ekonomi masa depan. ● **idn/din**

Kunjungi Wisata Kampung Pecinan Surabaya, Menteri BUMN Erick Thohir Janji Kembangkan Wisata Lokal

Menteri BUMN Erick Thohir saat meninjau stan UMKM kuliner dan berdialog dengan pedagangnya.

Menteri BUMN Erick Thohir memberikan angpao ke barongsai.

Menteri BUMN Erick Thohir meninjau kawasan heritage Kampung Pecinan Kapasan Dalam.

SURABAYA (IM) - Menteri BUMN Erick Thohir mengunjungi kawasan WKP (Wisata Kampung Pecinan) di Kapasan Dalam Surabaya, Minggu (16/1).

Di kawasan ini, Erick ingin melihat secara langsung potensi wisata lokal Surabaya tersebut.

Dalam sambutannya, Erick menyatakan bahwa saat ini pihaknya tengah menggabungkan semua pariwisata yang ada di bawah naungan Kementerian BUMN, dalam sebuah ekosistem yang disebut Superapps.

"Tujuannya, untuk membangun ekosistem yang memprioritaskan pembangunan infrastruktur wisata lokal. Karena saat ini adalah kesempatan kita bangkit dan fokus pada pariwisata lokal. Namun tetap menjaga wisatawan mancanegara," ujarnya.

Dia menambahkan, jika kondisi Wisata Kampung Pecinan ini sudah bagus. Karena memiliki heritage, sejarah, budaya dan kuliner khas Tionghoa.

"Untuk pengembangan, sekarang tinggal bagaimana mengintegrasikannya dengan kawasan wisata Surabaya lainnya. Karena untuk maju, kita harus rukun," ujar Erick lagi.

Sementara itu, Djaja Soetjianto, penggagas Wisata Kampung Pecinan mengucapkan terima kasih atas kehadiran Menteri BUMN Erick Tohir.

"Kedatangan pak Menteri Erick Thohir menjadi kebanggaan kami, warga kampung Kapasan Dalam Surabaya. Untuk itu kami minta bantuan agar Wisata Kampung Pecinan ini, bisa menjadi kawasan wisata yang dikenal luas, baik ditingkat nasional maupun internasional," ujarnya.

Dalam kunjungan itu, Menteri Erick juga menyapa warga, sembari menilik satu per satu UMKM kuliner khas Wisata Kampung Pecinan.

Erick juga memborong sejumlah makanan dan minuman. Sembari menikmati wisata heritage dan budaya khas Tionghoa. ● **anto tze**

Menteri BUMN Erick Thohir bersama Koko Cici Jatim 2021.

Menteri BUMN Erick Thohir bersama warga Kampung Pecinan Kapasan Dalam.

Seniman Taiwan Tampil dalam "Jakarta Biennale 2021", Pameran Seni Rupa Terbesar di Jakarta Bertajuk "Metaphors About Islands"

JAKARTA (IM) - Pameran seni rupa Ring Project: "Metaphors About Islands" diselenggarakan di Museum Nasional Indonesia Jakarta, Jumat (7/1) hingga Jumat (21/1).

Pameran ini merupakan proyek yang digagas oleh kurator Taiwan Sandy Lo bersama Guskul studi kolektif Jakarta.

Sebanyak 41 seniman dan kolektif seni dari turut serta termasuk Taiwan dan Indonesia dan dari Kamboja, Bangladesh, Vietnam, Malaysia, Thailand, Nepal, India.

Para seniman dari Asia ini menampilkan 20 instalasi seni dalam pameran.

Wakil Kepala TETO (Taipei Economic and Trade Office) Chen Sheng Peng, mewakili Kepala TETO John Chen mengunjungi pameran pada Selasa (11/1) lalu, didampingi kurator Taiwan Sandy Lo, melihat instalasi seni Taiwan yang ditampilkan di antaranya "My Heart is an Island"

Rahic Talif dan VOLUME ESCAPE, " Linking" oleh Yuma Taru dan KOMUNITAS KAHE, "keyeup bodas kingdom" oleh PRFRMNC. RAR, "Future Alchemy" oleh kolaborasi antara HOU I-Ting dan It's In Your Hands Collective, karya kreatif Zhang Xu-Zhan dan pink.ink "Hoodwink", kolaborasi antara Lin Yi-Chi, Blanco Benz Altrelier dan Studio Malya "Island Echoes", dan karya "Force Majeure! " oleh Lightbox Library beserta SOKONG! dan RAWS SYNDICATE (RAWS SNDCT).

Pameran yang bertemakan " Metaphor About Islands" ini merupakan cerminan dunia yang tengah dilanda oleh dampak pandemi COVID-19, hingga memperparah kesenjangan antara orang kaya dan kaum miskin di dunia semakin melebar.

Selain itu persaingan internasional dan geopolitik telah meluas ke dunia maya dan industri luar angkasa.

Bencana yang disebabkan oleh iklim telah menyebar ke seluruh dunia, sehingga dunia lebih terdesak untuk memperhatikan masalah lingkungan dan ekologi.

Pameran Jakarta Biennale 2021 Internasional kali ini adalah pameran yang terbesar diadakan di Indonesia. ● **bam**

Chen Shen Peng (Wakil Kepala TETO) dan Kurator Sandy Lo mengunjungi Lynking karya seniman Taiwan Yuma Taru dan Komunitas Kahe, di ruang Pameran.

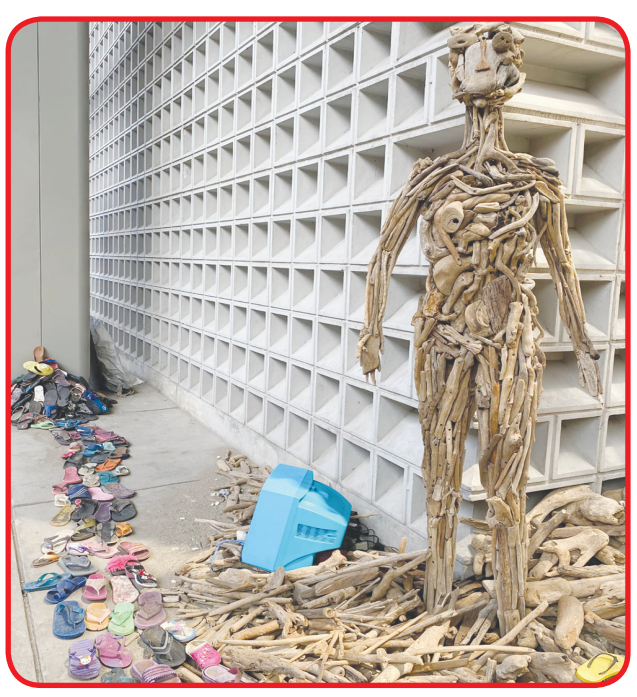

Sejumlah karya seni yang dipamerkan.